



## FORMATO PARA ELABORACIÓN DE TRABAJOS EN EXTENSO

A continuación, se presentan las normas generales para la elaboración de trabajos en extenso, para envío en el marco del “**IV Congreso Nacional de Riego y Drenaje COMEII 2018**”. Los trabajos deben ser enviados en versión digital, antes del **10 de septiembre de 2018**, a las siguientes direcciones de correo electrónico: **ponencias@comeii.com** y **ponencias.comeii@gmail.com** cumpliendo con el formato establecido para su publicación en las memorias del Congreso. Para mayor información del congreso, consultar en el portal **www.comeii.com**

### NORMAS PARA EL ARTÍCULO

El artículo deberá prepararse con el siguiente formato:

- Título del trabajo: Arial 14 mayúscula, negritas, no más de 150 caracteres.
- Títulos de capítulos: Arial 12, Negritas.
- Tipo de letra del cuerpo del documento: Arial 12
- Interlineado sencillo
- Tamaño de la hoja: Carta (215,9 mm x 279,4 mm).
- Márgenes: todos de 25 mm (Superior, izquierdo, derecho e inferior).
- Formato del texto: a una columna
- No numerar las páginas.
- No deben incluirse notas al pie de página, en caso necesario estas deben incorporarse al texto.
- Extensión: De 6 páginas como mínimo y hasta un máximo de 15 páginas.
- El documento deberá ser entregado en formato digital como archivo de texto tipo Word con un tamaño menor igual a 9 MB.

### ESTRUCTURA DE LAS CONTRIBUCIONES

#### Título.

El título no excederá 150 caracteres, escrito con letras mayúsculas. Debe ser conciso, breve y atractivo para la atención del lector.

El título del trabajo debe ser representativo del contenido de la contribución, el contenido deberá seguir el esquema clásico: Resumen (250 palabras máximo), palabras clave, introducción, materiales y métodos, resultados y discusión, conclusiones y referencias bibliográficas.

#### Autor o autores.

Los nombres se escribirán dejando dos líneas abajo del título. El nombre del autor o de los autores deberá comenzar con el (los) nombre(s) completos(s), seguido por sus apellidos. Los nombres de los autores, sin mencionar grados o títulos académicos, estarán separados por un punto y coma (;). Al final del nombre de cada autor se incluirá un superíndice numérico arábigo a manera de llamado a la nota que indique su dirección.



# COLEGIO MEXICANO DE INGENIEROS EN IRRIGACIÓN A.C.

## 4º CONGRESO NACIONAL DE RIEGO Y DRENAJE COMEII 2018

Aguascalientes, octubre de 2018

### **Adscripción y dirección.**

Se anotará la adscripción y dirección completa después del nombre de cada autor, así como correo electrónico y teléfono del Autor de correspondencia. El Autor de correspondencia se identificará con el superíndice \* y con las palabras "Autor de correspondencia" entre paréntesis, tal como se observa en el siguiente ejemplo.

### **TÍTULO DEL TRABAJO EN EXTENSO (Arial 14)**

**Nombre Completo AutorA<sup>1\*</sup>; Nombre Completo AutorB<sup>2</sup>; Nombre Completo AutorC<sup>2</sup>**

<sup>1</sup>Institución o Compañía de adscripción – Dirección completa

Correo electrónico - Teléfono (\*Autor de correspondencia)

<sup>2</sup>Institución o Compañía de adscripción – Dirección completa

### **Resumen**

Contiene los aspectos más relevantes: introducción, materiales y métodos, y resultados. Debe estar escrito en un solo párrafo y con un máximo de 250 palabras.

### **Palabras clave**

Es una lista de tres a cinco palabras simples o compuestas, no incluidas en el título, que indican al lector los temas a los que hace referencia la contribución.

### **Introducción**

Se debe mencionar la problemática relacionada con el objeto de estudio: la importancia, los antecedentes bibliográficos, la justificación inmediata del problema científico para la realización del trabajo y los objetivos del mismo.

### **Materiales y Métodos**

Describir lo más relevante y exclusivo del trabajo, que permita conocer cómo se obtuvieron los datos de la investigación y, a la vez, permita que cualquier investigador los pueda corroborar o replicar, esto quiere decir que debe contar como mínimo: lugar y fechas de realización, materiales y equipo utilizados, factores y niveles de estudio, unidad y diseño experimental, manejo del experimento, variables registradas y sus procedimientos, toma de datos y técnicas de análisis estadístico. Toda la información debe describirse en párrafos breves y concisos.

### **Resultados y Discusión**

Deberán anotarse los resultados obtenidos o hechos observados, derivados de la aplicación de la metodología, realizando un análisis e interpretación de objetiva de los mismos, explicándolos y confrontándolos con los precedentes de investigaciones anteriores. Se podrán incluir cuadros y figuras que apoyen al texto en cuyo caso éstos deben aparecer al final del mismo, inmediatamente después de haber sido mencionados. No se debe duplicar la información presentada en los cuadros y figuras en el texto.



### Conclusiones

Serán las afirmaciones derivadas de los resultados que dan respuesta a los objetivos y/o hipótesis planteadas y guardar concordancia con la metodología utilizada. No se debe presentar un resumen de los resultados ni deben exceder los alcances obtenidos.

### Agradecimientos (opcional).

### Referencias Bibliográficas

Se presentarán las referencias bibliográficas citadas a lo largo de la contribución.

**Citas bibliográficas.** En el texto de la contribución deberán anotarse las referencias de las que se ha obtenido información de la siguiente manera: En el texto se anotará el apellido del autor y el año de publicación.

### Separación de números y uso de punto decimal

La división entre millares será con un espacio en blanco y se usará punto para separar los números enteros de sus decimales.

### Ecuaciones

Las ecuaciones deben editarse dentro del texto (de preferencia con el editor de ecuaciones). Las ecuaciones serán numeradas en orden consecutivo, indicando su número a la derecha de las mismas y entre paréntesis. Ejemplo:

$$\frac{\partial A}{\partial t} + \frac{\partial Q}{\partial x} = W \quad (1)$$

### Gráficas y fotografías

Las gráficas y/o fotografías se deben generar en formato JPEG y se insertarán en el texto como objeto en "línea con el texto". Deben citarse de preferencia en el texto inmediato anterior su ubicación y numerarse de manera secuencial. Todos los gráficos, fotografías, imágenes y cualquier elemento gráfico deberán ser nombradas como **Figura** sin hacer distinción justo después de la misma. Ejemplo:



Figura 1. Arial 11, centrada.



Figura 2. Aerial 11, centrada.

### Tablas

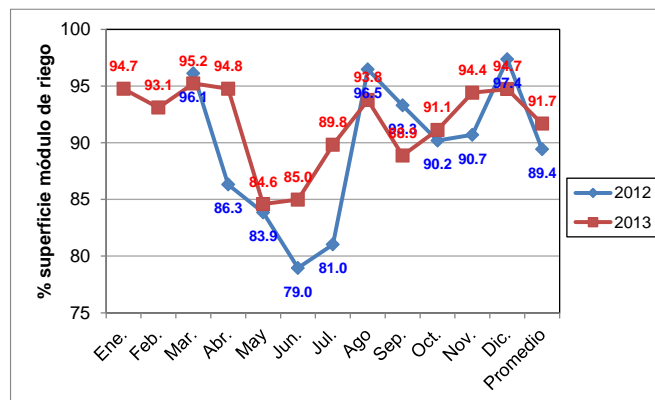
Las tablas se numerarán indicando su contenido en la cabecera de la misma, comenzando con la palabra "**Tabla**" y a continuación el número que le corresponda, un punto y enseguida el título. El texto dentro de las tablas debe presentarse como texto editable tipo Arial de 9 puntos y de ninguna manera como imagen. Cada tabla, sus títulos y texto debe ir centrada en cada página. Por ejemplo:

Tabla 1. Aerial 11, centrada.

	No. de surcos por tendido	Tiempo de riego (min)	Lr (cm)	Ea (%)	Er (%)	CUC (%)
Sin diseño	45	1140	75	26.4	100	91.8
Con diseño	31	209	20	98.1	99.8	97.4

Nota: Si resultan indispensables y sustanciales en relación con el contenido del artículo, podrán incluirse figuras, fotografías o tablas de ancho mayor.

### Referencias bibliográficas

Toda referencia deberá aparecer en el cuerpo del artículo, utilizando el apellido del autor o autores y el año de publicación, por ejemplo: Jones (2002) o (Jones, 2002), para varios autores usar: Autor et. al., año. En el apartado de referencias se presentará un listado de las mismas, ordenadas alfabéticamente por apellido.

- **Libros:** Autor (es), Año, Título, Editorial, lugar, pp.

Ejemplo: Fuentes, C. 1992. Approche fractale des transferts hydriques dans les sols non-saturés. Tesis de Docteur de l'Université Joseph Fourier, Mention Mécanique. Grenoble, Francia. 267 p.



# COLEGIO MEXICANO DE INGENIEROS EN IRRIGACIÓN A.C.

## 4º CONGRESO NACIONAL DE RIEGO Y DRENAJE COMEII 2018

Aguascalientes, octubre de 2018

- **Revistas:** Autor (es), Año, Título, Revista, Volumen, No. pp.  
Ejemplo: Anderson, A. K. (2005). Affective influences on the attentional dynamics supporting awareness. *Journal of Experimental Psychology: General*, 134, 258–281. doi:10.1037/0096-3445.134.2.258
- **Capítulo de libros:** Autor (es) del capítulo, Año, Título del capítulo, Título del libro), Coordinadores del libro, Editorial, pp. del capítulo del libro.  
Ejemplo: Lugo Filippi, C. (2004). Recetario de incautos. En I. Ballester, Y. Cruz, H. E. Quintana, J. Santiago & C. M. Sarriera (Eds.), *El placer de leer y escribir: Antología de lecturas* (pp. 88-91). Guaynabo, P.R.: Editorial Plaza Mayor
- **Artículos en línea:** Autor, A. A. (año). Título del artículo. Recuperado de <http://www.xxxxxxx>. (fecha de consulta)  
Ejemplo: Nielsen, M. E. (2015.). Notable people in psychology of religion. Recuperado de <http://www.psywww.com/psyrelig/psyrelpr.htm>. Fecha de consulta: 20 de mayo de 2016)

### ENVÍO DE LOS TRABAJOS

Los autores deberán remitir el trabajo completo en formato digital tipo Word, a la dirección técnica del congreso.

Para identificar el archivo, deberá emplearse el primer nombre y primer apellido del primer autor, por ejemplo: Alberto\_González.doc. Este será el texto que revisará el Comité Editorial, y en caso de ser aceptado será incluido en las memorias del evento.

Toda información relacionada con los trabajos técnicos, deberá ser dirigida al Comité Técnico del Congreso (**ponencias@comeii.com con copia a ponencias.comeii@gmail.com**).

### ACEPTACIÓN DE LOS TRABAJOS

El autor principal recibirá por correo electrónico la notificación de la aceptación, mediante Carta de aceptación (conforme se vayan recibiendo los trabajos en extenso), ya sea aceptación con cambios menores o rechazo de su(s) trabajo(s), donde se les indicarán las fechas de pago de inscripción para incorporar las ponencias aceptadas en las memorias del congreso.

**Para aclaración de dudas sobre la presentación de los trabajos contactarse al correo [ponencias@comeii.com](mailto:ponencias@comeii.com) y/o [ponencias.comeii@gmail.com](mailto:ponencias.comeii@gmail.com).**

**Para información actualizada del congreso, consultar el portal [www.comeii.com](http://www.comeii.com)**

**NOTA:** Los mejores trabajos serán seleccionados para arbitraje en un número especial a publicar por la revista "Ingeniería Agrícola y Biosistemas". Para mayor información de la revista consultar la liga: <http://chapingo.mx/revistas/inagbi>